

ELEWACJA E-02 (POŁUDNIOWA) - SKALA 1:100

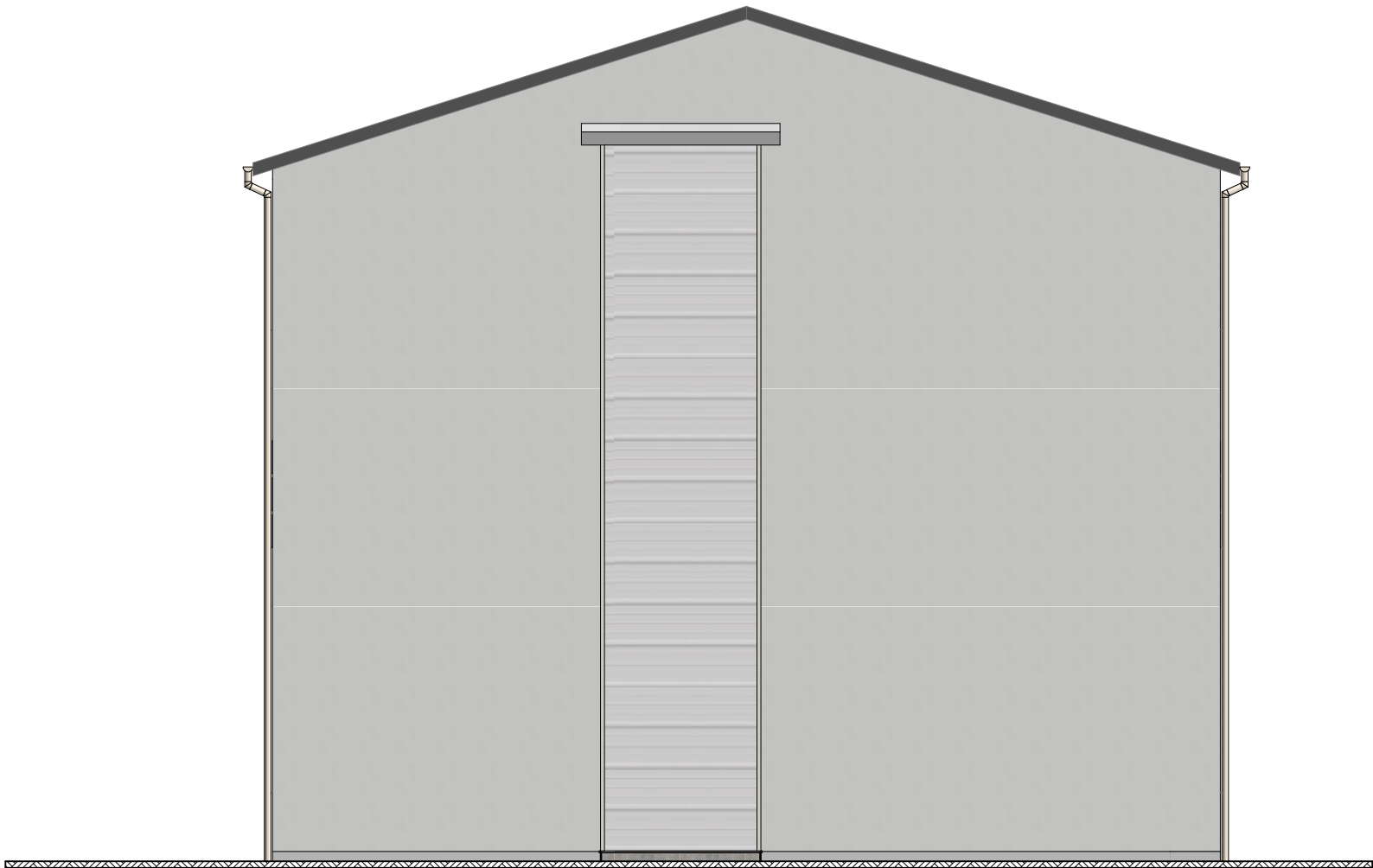

**BIURO USŁUG PROJEKTOWYCH I
OBSŁUGI INWESTYCYJNEJ
Jan Hara**

Ulica: Rynek nr 38
Miasto: Rudnik nad Sanem
Województwo: Podkarpackie
Kod pocztowy: 37-420

Tytuł projektu:
**Winda osobowa przy budynku
dydaktycznym Specjalnego Ośrodka
Szkolno Wychowawczego
zlokalizowanego na działce nr ewid.
2498/12 położonej w Rudniku nad Sanem
przy ul. Mickiewicza.**

Inwestor: Powiat Niżański
ul. Plac Wolności nr 2; Nisko; 37-400

Nazwa rysunku:
Elewacja E-02 (południowa)

Status Rysunku:
Projekt architektoniczno - budowlany

Projektant:
branża architekt. i konstr.
Jan Hara

Podpis:

Upr. bud. 71/Tbg/88 do projektowania w specjalności
konstrukcyjno - budowlanej i ogr. w specjalności
architektonicznej

Projektant sprawdzający:
branża architektoniczna
**Arch. mgr inż. Marek
Gierulski**

Podpis:

**Upr. bud. 29/Tbg/93 do projektowania w specjalności
architektonicznej bez ograniczeń.**

Skala projektu:
1:100

ID Arkusza
A.3.2

Data opracowania:
Wrzesień 2024 r.